

Doorsnede A-A

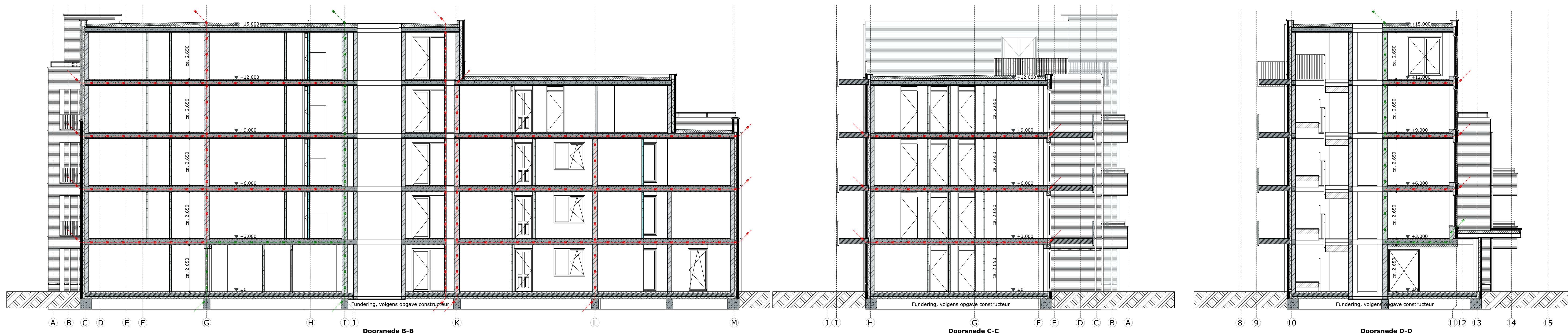

Doorsnede B-B

Doorsnede C-C

Doorsnede D-D

## LEGENDA

- ALGEMEEN**
1. Het ontwerp blijft te allen tijde eigendom van EVE Architecten B.V.
  2. Voor alle werkzaamheden van EVE Architecten B.V. is DNA 2011 van toepassing.
  3. Alle wijzigingen dienen door EVE Architecten B.V. te worden goedgekeurd.
  4. Het bouwen dient te geschieden overeenkomstig de eisen van het Bouwbesluit 2012, zoals deze luidt ten tijde van de indiening van de bouwvergunning.
  5. De constructie dient te worden uitgevoerd conform de tekening en berekening van de constructeur.
  6. Dit zijn bouwvoorwaarden en derhalve niet bestemd voor de uitvoering.

**IMPRESSIES**

De tekeningen en afbeeldingen geven een impressie van het ontwerp. De werkelijke uitvoering en kleuren van gereedschappen, schilderen, dakbedekkingen etc. kunnen afwijken. Aan deze tekeningen kunnen veranderingen worden toegevoegd, die kunnen leiden tot maatverschillen. Op de tekening aangegeven meubilair en apparatuur dienen alleen ter oriëntatie.

**MAATVOERING EN INRICHTING**

De maten op de tekening zijn circa-maten. Deze zijn aangegeven in millimeters, tenzij anders vermeld. Bij de maatvoering tussen de wanden is geen rekening gehouden met enige wanddikte, zoals wandplaat en spouwwerk. Daarnaast kunnen zich tijdens de bouw veranderingen voordoen, die kunnen leiden tot maatverschillen. Op de tekening aangegeven meubilair en apparatuur dienen alleen ter oriëntatie.

## RENVOOI

- SYMBOLEN**
- Meterkast
  - Ruimte v.z.w. mechanische luchtvoorziening, positie n.t.b. door installateur \*
  - Ruimte v.z.w. mechanische luchtvoorziening, positie n.t.b. door installateur \*
  - Mechanische gebalanceerde ventilator
  - Warmtepomp
  - Bollevat \*
  - Ruimte v.z.w. rookmelder conform NEN 2555, positie n.t.b. door installateur \*
  - Ruimte v.z.w. vloerverwarming
  - Heva Hemelwaterafvoer
  - \* Onderdelen welke in overleg met de opdrachtgever uitgevoerd dienen te worden

- BOUWKUNDIGE AANMERKINGEN**
- Gevestbeet, uitvoering conform kleur- en materiaaltoestand
  - Kalkzandsteen, conform opgave constructeur
  - Isolatie, conform BENG-berekening
  - Beton, conform opgave constructeur
  - Prefab beton, conform opgave constructeur
  - Gibwand, normale kwaliteit
  - Gibwand, hydro kwaliteit

EVE Architecten B.V.  
 Ernst Machstraat 2  
 Postbus 115  
 7440 AC Nijverdal  
 T: 0548-65 69 50  
 E: info@eve-bv.nl  
 I: www.eve-bv.nl  
 KvKnr.: 08080809



## ALGEMEEN

**Project**  
 Nieuwbouw appartementen Almelo  
 Vollerstraat 1  
 7601 GN Almelo

**Opdrachtgever**  
 Nefboer vastgoed B.V.  
 Denekampersstraat 73  
 7631 AB Ootmarsum

**Hoofddarchitect**  
 Ir. Edwin van Elk

**Projectmanager**  
 Ing. Martijn Schultenburg

**Bouwkundig tekenaar**  
 Ing. Rob van der Kolk

## TEKENING

**Onderdeel**  
 Doorsneden

**Schaal**  
 1:100

**Formaat**  
 A0 (841x1.189)

**Datum getekend**  
 18 september 2023

**Status**  
 Voorlopig

**Datum gewijzigd**  
 21 september 2023

**Gecontroleerd**

? (hoofddarchitect)  
 ? (collega)  
 ? (projectmanager)

**DO4284-011**  
 DEFINITIEF ONTWERP